かさまぷらっとぷらん

ホームページには、特典などお得な情報がいっぱい！
詳しくは“かさぷら”で検索！

かさぷら
http://kasapura.jp/

※特典は予告なく変更・終了する場合がございます。

特典① パンフレットの携帯に便利！

“かさぷら”限定！オリジナルクリアファイル

やきものライナーバス停最寄の配布場所で
「かさぷら見た！」とお伝え下さい。

内面マップの☺マークの場所で配布しています。

特典② 乗車証明書の発行は運転手へお声かけください

関東やきものライナー乗車証明書でお得なサービス

乗車証明書をお店で提示するとその場でプレゼントや割引も！

かさぷら特典ページ

WEBで回答できるアンケートもあるよ！



～ACCESS～

東京

高速バス 関東やきものライナー
秋葉原駅 → 1時間50分

常磐自動車道経由
1時間20分

東京駅 → JR常磐線【特急】1時間10分 → 友部駅 → JR水戸線 10分 → 周遊バス

いわき

いわき駅 → JR常磐線【特急】1時間10分 → 水戸駅 → JR常磐線 15分 → 友部駅 → JR水戸線 10分 → 周遊バス

常磐自動車道経由
1時間25分

宇都宮

宇都宮駅 → JR宇都宮線 25分 → 小山駅 → JR水戸線 50分

北関東自動車道経由
50分

笠間駅



観光周遊バスで巡る 笠間×女子旅

Pratta Plan

かさまぷらっとぷらん



陶芸で有名な茨城県笠間市・栃木県益子町と秋葉原駅間を運行する高速バス

関東やきものライナー

所要時間 秋葉原駅～笠間市内 1時間50分

運賃 大人片道 1,500円

1人で往復に使っても、2人で1枚ずつ使ってもOK！
とってもお得な
2枚チケット→ 2,600円
車内でも購入可能！

（平成27年8月10日改定）
白ぬき・・・土日祝のみ運行

上り

笠間ショッピングセンター	笠間稲荷神社入口	笠間駅前	やきもの通り	笠間手越	秋葉原駅
7:00	7:02	7:05	7:08	7:11	9:05
8:00	8:02	8:05	8:08	8:11	10:00
8:30	8:32	8:35	8:38	8:41	10:35
9:00	9:02	9:05	9:08	9:11	11:20
10:00	10:02	10:05	10:08	10:11	12:20
16:40	16:42	16:45	16:48	16:51	19:15

下り

秋葉原駅	笠間手越	やきもの通り	笠間駅前	笠間稲荷神社入口	笠間ショッピングセンター
8:20	9:59	10:02	10:05	10:08	10:10
15:20	16:59	17:02	17:05	17:08	17:10
17:00	18:39	18:42	18:45	18:48	18:50
17:45	19:24	19:27	19:30	19:33	19:35
18:40	20:19	20:22	20:25	20:28	20:30
20:10	21:49	21:52	21:55	21:58	22:00

※本紙に掲載されている時刻・運賃・店舗情報は、作成時(平成28年9月現在)のもので、表示されている内容と異なる場合があります。おおらかな気持ちでお越し下さい。

今日はのんびり笠間行こ。

茨城県の中央部に位置し、古くから門前町として栄えた笠間市。
国民的歌手、坂本九ゆかりの地としても知られ、
名曲「上を向いて歩こう」「見上げてごらん夜の星を」のメロディが時報で流れ、
どこか懐かしく、のどかな街をより一層演出しています。
また、歴史や工芸品の文化が色濃く残り、
今もなお新しく進化し続けています。
そんな笠間を満喫するために、
参考にしてほしいプランを考えました。

GO by BUS!

Pratta Plan
笠間市　産業経済部商工観光課　観光戦略室
茨城県笠間市中央三丁目2番1号　TEL:0296-77-1101

かさまぷらっとまっぷ Pratta Plan

友部駅から笠間をぐる～り♪お得で便利に笠間観光するなら…

かさま観光周遊バス

所要時間　1周 約50分　月曜運休　※月曜が祝日の場合翌日運休

運賃　1回の乗車につき 100円 / 1日フリーパス 200円

（平成27年10月1日現在）

友部駅北口	北山公園入口	笠間手越	ギャラリーロード	工芸の丘・陶芸美術館	日動美術館	稲荷神社	笠間ショッピングセンター	市民体育館	笠間駅	春風萬里荘	やきもの通り	ギャラリーロード	工芸の丘・陶芸美術館	笠間手越	北山公園入口	友部駅北口
9:55	9:58	10:01	10:04	10:05	10:10	10:12	10:14	10:17	10:20	10:25	10:30	10:31	10:35	10:41	10:44	10:47
10:50	10:53	10:56	10:59	11:00	11:05	11:07	11:09	11:12	11:15	11:20	11:25	→	→	11:31	11:34	11:37
11:50	11:53	11:56	11:59	12:00	12:05	12:07	12:09	12:12	12:15	12:20	12:25	12:26	12:30			
				13:40	13:45	13:47	13:49	13:52	13:55	14:00	14:05	14:06	14:10			
				14:20	14:25	14:27	14:29	14:32	14:35	14:40	14:45	14:46	14:50			
				15:00	15:05	15:07	15:09	15:12	15:15	15:20	15:25	15:26	15:30	15:36	15:39	15:42
15:50	15:53	15:56	15:59	16:00	16:05	16:07	16:09	16:12	16:15	16:20	16:25	16:26	16:30	16:36	16:39	16:42
16:50	16:53	16:56	16:59	17:00	17:05	17:07	17:09	17:12	17:15							

かさぷら見た!

- クリアファイル配布場所
- こだわりぶらん　地酒堪能ぶらん
- パワースポット巡りぶらん
- ナチュラルぶらん　芸術大好きぶらん
- 地元の人とふれあいぶらん
- かさま観光周遊バスのりば
- やきものライナーのりば
- 銀行
- コンビニエンスストア
- 寺院　神社
- 一般道路
- 北関東自動車道
- 川

笠間芸術の森公園周辺図

大和田五差路 / 佐白山のとうふ屋 / ホテル イオ アルフェラッツ / ドロップイン / ギャラリー舞台 / ギャラリーさら紗 / インフォメーションセンター / WASUGAZEN / 工芸の丘・陶芸美術館 / 恋人の聖地モニュメント / 笠間工芸の丘 / 北ゲート / Glass Gallery SUMITO / 笠間芸術の森公園 / 西ゲート / 陶の小径 / 茨城県陶芸美術館 / 回廊ギャラリー門 / ギャラリー曜燿 / グランパとグランマのお店 / 笠間陶芸大学校 / 東風舎 / ギャラリーロード / 笠間の家 / SPACE NICO / 南ゲート / 桧佐陶工房 / イーハトーブの森 / 四季館 / atha / 陶・器林 / 昭和Jazz喫茶 2CV / やきもの通り / 奥田製陶所 / 佗助 / 森の石窯パン屋さん / やきもの通り / 芸術の森公園入口

笠間稲荷神社周辺図

笠間稲荷美術館 / 公園通り / 笠間稲荷神社 / 量深 / tsutsumiya GYU / 鍋屋 / 荒町角 / 高橋町 / つたや / 仲見世 丸井 / 仲見世 玉起屋 / 笠間稲荷門前通り / 吉田屋 / 武藤酒類醸造 / 日動美術館 / 肉の店 湊屋売店 / ほんまや / 笠間稲荷神社入口 / 稲荷神社 / 市営荒町駐車場 / かさまカフェ / 笹目宗兵衛商店 / 笠間観光協会 / 常陽銀行 / カフェナナイロ / LE MIDI / 笠間市役所 笠間支所 / coccolo / 西洋割烹かるにえ / 笠間日動美術館

笠間稲荷神社周辺図

笠間稲荷美術館 / 公園通り / 笠間稲荷神社 / 荒町角 / 高橋町 / 笠間稲荷門前通り / 日動美術館 / 笠間稲荷神社入口 / 市営荒町駐車場 / 稲荷神社 / 笠間観光協会 / 笠間市役所 笠間支所 / 笠間日動美術館

笠間駅周辺図

寺崎 / 笠間警察署 / 金井 / 才木 / つつじ公園 / 笠間図書館 / 笠間公民館 / 笠間市民体育館 / 市民体育館 / 稲荷駐車場 / 佐白山麓公園 / 笠間城跡 / 佐白山 / 笠間市商工会 / 白凛居 / 大きな朱の鳥居 / 稲田川 / 稲田 / 来栖橋南 / 稲田禅房 西念寺 / 常陸国 出雲大社 / ギャラリー桜林 ガラス工房神魂 / 稲田駅 / 磯蔵酒造 / 石の百年館 / 福原駅 / JR水戸線 / 至小山 / 笠間西IC / 稲荷町 / ギャラリー桜 / グリュイエール / 笠間駅 / 笠間駅前 / 笠間駅前観光案内所 / 笠間駅 / 八軒町 / 涸沼川 / 春風萬里荘 / 田中嘉三記念館 / 春風萬里荘 / 大津晃窯 / Nobu's Gallery & café / ポーターハウス / 笠間手越 / 笠間手越 / 八反山 / 笠間PA / 北関東自動車道 / 友部IC / 愛宕山 / 愛宕神社 / あたご天狗の森スカイロッジ / 岩間駅 / 至水戸 / JR常磐線 / 友部駅北口 / 友部駅 / 茨城県立中央病院 / 北山公園入口 / 笠間市役所 / 宍戸駅 / 105 / 355 / 50 / 39

笠間芸術の森公園周辺図

大和田五差路 / 恋人の聖地モニュメント / 工芸の丘・陶芸美術館 / 北ゲート / 笠間工芸の丘 / 西ゲート / 茨城県陶芸美術館 / 陶の小径 / 笠間陶芸大学校 / 南ゲート / ギャラリーロード / やきもの通り / やきもの通り / やきもの通り / 芸術の森公園入口 / イベント広場 / 陶の杜 / 東ゲート / 笠間芸術の森公園 / あそびの杜 / 北山公園

観光周遊バスで巡る 笠間×女子旅

Pratta Plan

かさまぷらっとぷらん

笠間焼を美しく彩る釉薬のような個性豊かな"釉薬女子"が
ぷらっと行って、ぷらっと帰れる笠間ならではの**女子旅プラン**を紹介します。
自分らしい楽しみかたで笠間を ぷらっと 散策してみよう!

あなたは何色の釉薬女子？

芸術大好きぷらん

芸術のまち笠間で
アーティスティックな旅を…

「結晶釉子」の

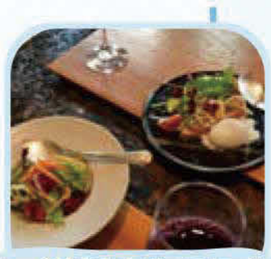
秋葉原 8:20 ➡ 笠間稲荷神社入口 10:08



笠間稲荷美術館
0296-73-0001
9:00-16:00
なし



笠間日動美術館
0296-72-2160
9:30-17:00
月曜日



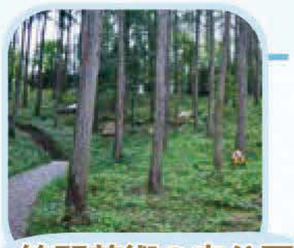
西洋割烹かるにえ
0296-70-1118
11:30-15:00
17:30-21:00
月曜日

稲荷神社 13:47 ➡ 春風萬里荘 14:00



春風萬里荘
0296-72-0958
9:30-17:00(冬期10:00～16:00)
月曜日

春風萬里荘 14:40 ➡ 工芸の丘・陶芸美術館 14:50



笠間芸術の森公園
0296-72-1990
(インフォメーションセンター)
8:30-17:00
12/31・1/1



茨城県陶芸美術館
0296-70-0011
9:30-17:00
月曜日・年末年始



ギャラリー曜燿
0296-71-7566
11:00-18:00
火曜他不定休



笠間の家
0296-73-5521
9:30-17:00
月曜日

やきもの通り 16:48 ➡ 秋葉原 19:15

もっとたくさんのギャラリーをまわりたい！
↓
宿泊がオススメ！



やきものライナー乗車証提示で宿泊通常室料より10%off!
ホテル イオアルフェラッツ
0296-72-7311
in 16:00
out 11:30
なし

笠間焼の釉薬

結晶釉

焼成した陶器が冷めていくときに結晶ができ、結晶の種を植える結晶釉。
笠間焼をより一層引き立てる結晶は煌びやかでとても美しい。

ナチュラルぷらん

笠間の観光も
ナチュラルに楽しんで。

「透明釉子」の

秋葉原 8:20 ➡ 笠間稲荷神社入口 10:08



絵本カフェcoccolo
0296-72-7731
11:00-18:30
月曜日・火曜日



zakka & café gallery LE MIDI
0296-73-0430
10:00-19:00
火曜日

稲荷神社 12:07 ➡ ギャラリーロード 12:26



森の石窯パン屋さん
0296-74-0888
10:00-18:00
(なくなり次第終了)
なし



植物工房 四季館
0296-71-5107
11:00-17:00
月曜日～金曜日
(土・日営業)



桧佐陶工房
0296-72-0198
8:30-17:00
なし



atha ヨガ&タイ古式
070-1007-9663(または090-1045-6805)
10:00-21:00(予約制)
不定休



イーハトーブの森
080-5183-9236
14:00-17:00
(日曜11:00～)
金曜日・土曜日

やきもの通り 15:25 ➡ 笠間手越 15:36



ポーターハウス
0296-71-6262
10:00-18:00(水曜16:30まで)
木曜日・元日

笠間手越 16:51 ➡ 秋葉原 19:15

笠間焼の釉薬

透明釉

素地、粘土の色、下地の色を活かすことができる透明釉。透明度が高い理由は発色する物質がほぼ含まれていないため。ありのままの自然体を作品に表し、艶を与える。

地元の人とふれあいぷらん

笠間のことを"人"から
知って、とことん楽しもう！

「織部釉子」の

秋葉原 8:20 ➡ 笠間稲荷神社入口 10:08



Tutumiya GYU
0296-73-6366
10:30-19:00
水曜日



肉の店 湊屋売店
0296-72-0354
10:00-19:00
不定休



カフェナナイロ
0296-71-7320
11:30-21:00
水曜日



おにぎりとおだんごの店 鍋屋
0296-72-0157
10:00-18:00
火曜日

稲荷神社 12:07 ➡ 工芸の丘・陶芸美術館 12:30



ギャラリーさら紗
0296-72-7733
10:00-17:00
火曜日



ギャラリー舞台
0296-73-0700
11:00-18:00
(冬期は17:00)
月曜日



ドロップ イン
0296-72-0250
11:00-18:00
木曜日・
第1第3水曜日



グランパとグランマのお店
0296-85-4328
11:00-16:00
月曜日・火曜日



佐白山のとうふ屋
0296-72-3072
10:00-17:00
月曜日・第2火曜日

やきもの通り 16:48 ➡ 秋葉原 19:15

笠間焼の釉薬

織部釉

織部釉の由来は戦国武将である古田重然(ふるたしげなり)の官位名「織部正(おりべのかみ)」から。配合によって流れるようなグラデーションをつけることもでき、美しい緑色が特徴。

"かさぷら"限定!
オリジナルクリアファイルをGET

やきものライナーバス停最寄の配布場所で「かさぷら見た!」とお伝え下さい。

- 笠間手越 ･･･大津晃窯/Nobu's Gallery & café
- やきもの通り ･･･侘助/陶・器林/回廊ギャラリー門
- 笠間稲荷神社入口 ･･･笠間観光協会/笠間稲荷神社受付所/笠間稲荷美術館/絵本カフェcoccolo/カフェナナイロ
- 笠間駅前 ･･･笠間駅前観光案内所

ぷらんの詳細はコチラ→

- クリアファイル配布場所
- 電話番号
- 営業時間
- 定休日
- やきものライナー
- かさま観光周遊バス
- 電車

アートに食に体験まで…
笠間をとことん満喫！

「黒釉子」の
こだわりぷらん

秋葉原 8:20 → 笠間手越 9:59



UTSU工房
Nobu's Gallery & café

0296-71-1035
11:00-18:00
月曜日・第3火曜日



大津晃窯

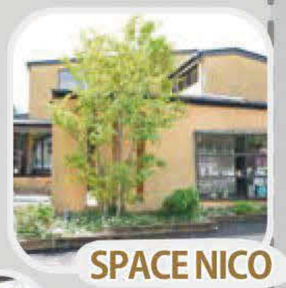
0296-72-4323
8:00-17:00
なし

笠間手越 11:56 → ギャラリーロード 11:59



昭和Jazz喫茶2CV

090-3223-3350
11:00-19:00
火曜日・水曜日



SPACE NICO

0296-73-0750
12:00-17:00
火曜日



Glass Gallery SUMITO

0296-72-2104
10:00-17:30
金曜日



東風舎

0296-72-5205
10:00-17:00
不定休



Café WASUGAZEN

0296-72-7987
11:00-21:00
不定休

工芸の丘・陶芸美術館 13:40 → 笠間駅 13:55



ギャラリー桜

0296-72-0803
10:00-17:00
月曜日



洋風笠間菓子 グリュイエール

0296-72-6557
9:00-19:00
元日のみ

笠間駅 14:27 → 福原駅 14:34



ガラス工房神魂
（常陸国 出雲大社境内）

0296-74-2948
10:00-16:30
水曜日



ギャラリー桜林
（常陸国 出雲大社境内）

0296-71-6700
10:00-16:30
水曜日

福原駅 16:24（水戸線友部行き）

笠間焼の釉薬

一言で「黒」と言っても、透明感のあるもの、マットなもの、光沢のあるものなど･･･黒釉は、それぞれの作家のこだわりを作品に強く映し出す。

黒釉（くろゆう）

美しい水と良いお米。
地酒も美味しい笠間を堪能！

「白萩釉子」の
地酒堪能ぷらん

秋葉原 8:20 → やきもの通り 10:02



侘助

080-1193-3923
10:00-16:45
水曜日
第2,4火曜日



奥田製陶所

0296-72-0717
9:00-17:00
木曜日



笠間工芸の丘

0296-70-1313
10:00-17:00
月曜日・年末年始

工芸の丘・陶芸美術館 12:00 → 稲荷神社 12:07



武藤酒類醸造

0296-72-0008
9:00-17:00
なし



笹目宗兵衛商店

0296-72-0021
9:00-17:00
なし

うなぎ・麦とろ 量深

0296-72-9333
11:30-14:00
18:00-21:00
月曜日



狸庵 つたや

0296-72-0055
10:00-15:00(土日祝16:00)
不定休



元祖胡桃饅頭 吉田屋

0296-72-3175
9:00-17:30
不定休

稲荷神社 15:07 → 笠間駅 15:15

笠間駅 15:27 → 稲田駅 15:30



磯蔵酒造

0296-74-2002
9:00-19:00
なし



石の百年館

0296-74-5114
9:00-16:00(4～9月17:00)
月曜日

稲田駅 17:58（水戸線友部行き）



笠間焼の釉薬

白く濁る変化のある白萩釉。
笠間の赤土と相まると、趣ある青みが出た器になり、酒の味を一層引き立てる。

白萩釉（しらはぎゆう）

神聖な地・笠間を巡って
たくさんパワーをもらっちゃおう！

「辰砂釉子」の
パワースポット巡りぷらん

秋葉原 8:20 → やきもの通り 10:02



陶・器林

0296-71-7978
10:00-18:00
水曜日

やきもの通り 10:30 → ギャラリーロード 10:31



恋人の聖地モニュメント

0296-77-1101(笠間市役所)
8:30-17:15



回廊ギャラリー門

0296-71-1507
10:00-18:00
なし

工芸の丘・陶芸美術館 12:00 → 稲荷神社 12:07



かさまカフェ

0296-72-0157
10:00-16:00
火曜日



ほんまや

0296-72-1335
9:30-16:30
金曜日



笠間稲荷神社

0296-73-0001
6:00-日没
なし



白凛居

0296-72-9222
(笠間観光協会)
月2回開館
(詳しくはHP参照)



仲見世 丸井

0296-72-0356
9:00-17:00
不定休

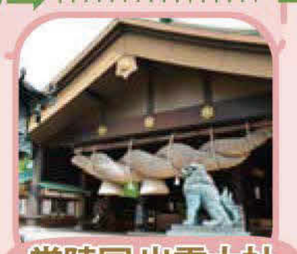


仲見世 玉起屋

0296-72-0374
8:30-17:00
不定休

稲荷神社 15:07 → 笠間駅 15:15

笠間駅 15:27 → 福原駅 15:34



常陸国 出雲大社

0296-74-3000
8:00-17:00
なし

福原駅 17:17（水戸線勝田行き）

笠間焼の釉薬

釉薬の調合・厚さ・素地土・焼き方など条件がうまく揃って初めて出せる美しく深い赤の色。辰砂釉の赤は恋人の聖地や笠間稲荷神社、笠間のパワースポットを連想させる、神秘の色。

辰砂釉（しんしゃゆう）